PŮDORYS 2.NP.

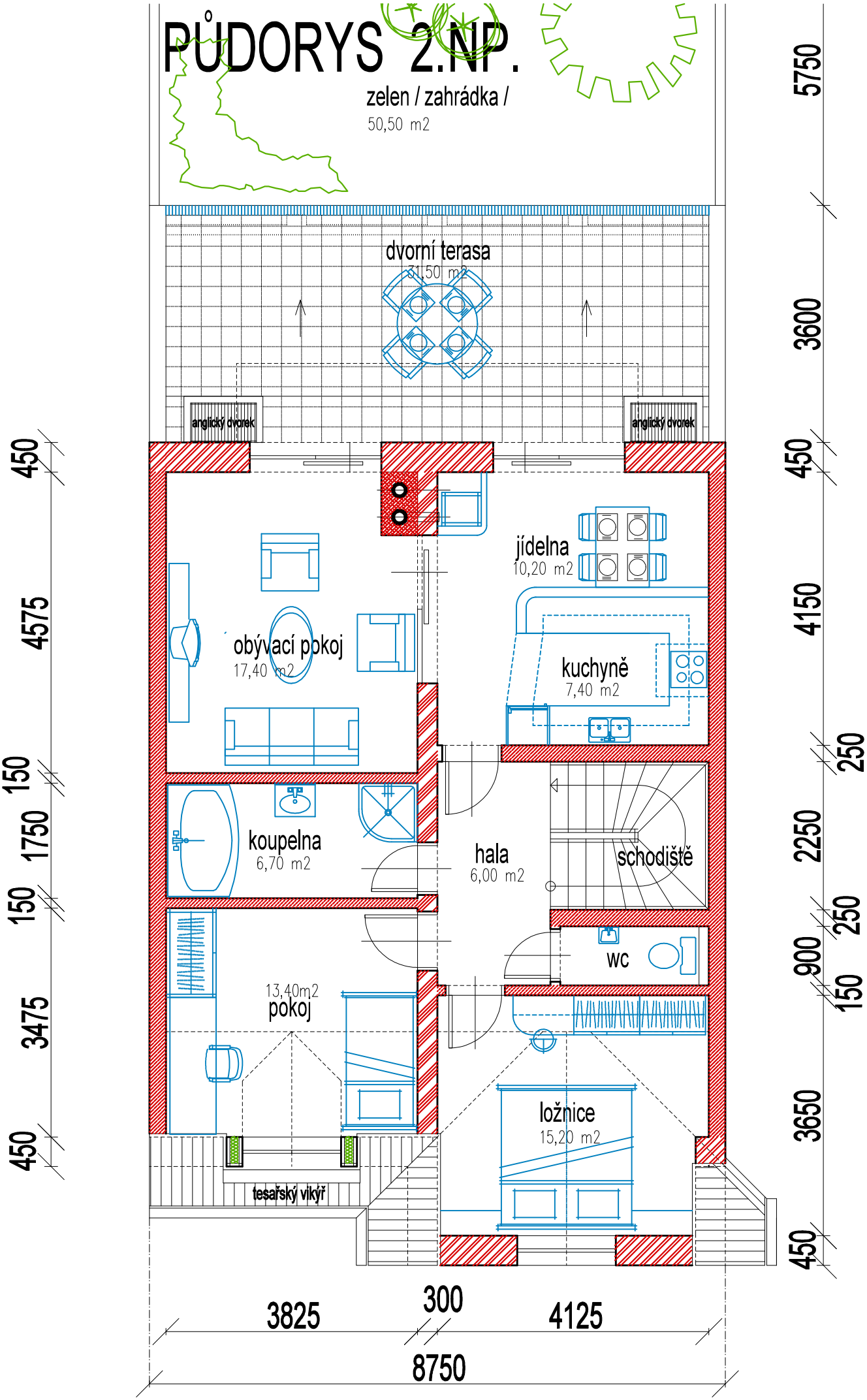
zelen / zahrádka /
50,50 m2
dvorní terasa
31,50 m2
anglický dvorek
anglický dvorek
jídelna
10,20 m2
obývací pokoj
17,40 m2
kuchyně
7,40 m2
koupelna
6,70 m2
hala
6,00 m2
schodiště
wc
13,40m2
pokoj
ložnice
15,20 m2
tesařský vikýř
450
4575
150
1750
150
3475
450
5750
3600
450
4150
250
2250
250
900
150
3650
450
3825
300
4125
8750